



## KENTSEL DÖNÜŞÜM VE PLANLAMA YÜKSEK LİSANS PROGRAMI

**2016-2017 Bahar Dönemi Başvuru Tarihleri**  
Online Başvuru: 26 Aralık 2016- 11 Ocak 2017  
Yazılı ve Sözlü Sınav Tarihi: 18 Ocak 2017



Erhan Kurtarır

Ercan Koç

Bora Yerliyurt

Ayfer Yazgan

Hülya Berkmen

M. Doruk Özügül

B. Ayşegül Özbakır

Zeynep Enlil

Asuman Türkün

Çevre ve Doğal  
Kaynakları Ekonomisi

Çevre Politikaları ve  
Yönetimi

Turizm Politikaları ve Dönüşüm

Turizm ve Bölgesel Gelişme

Turizm Planlaması ve Yönetimi

Ekolojik Planlama

Kentsel Yeniden  
Canlandırma Politikaları

Çevresel Etki  
Değerlendirmesi

Yerel Siyaset ve Katılım

Kentsel Politika

Bilgi Teknolojileri

Sanayi Coğrafyası ve  
Planlaması

Gayrimenkul Değerleme ve  
Arazi Yönetiminde Coğrafi Bilgi Bilimi

Kültürel Coğrafya

Kent Coğrafyası

Kent Kimliği

Toplum, Kimlik ve Mekan

Kent Sosyolojisi

Kültürel Kimlik ve Mekan

Küreselleşme ve Kent  
Merkezlerinin Dönüşümü

Kültür Endüstrileri ve  
Yaratıcı Kentler

Toplumsal Hareketler

Kentsel Yoksulluk

Sosyo-Ekonomik  
Değişim ve Kentleşme

Konut

Planlama, Kentsel Dönüşüm,  
Uygulama İlişkileri

Konut Alanlarının Dönüşümü  
ve Planlama Politikaları

SALI  
PAZARI

2016 - 2017 EĞİTİM - ÖĞRETİM DÖNEMİ  
BAŞVURULARI BAŞLIYOR

ONLİNE BAŞVURU: [www.fbe.yildiz.edu.tr](http://www.fbe.yildiz.edu.tr)  
YAZILI SINAV: 18 Ocak 2017 (9:30-10:30)  
SÖZLÜ SINAV: 18 Ocak 2017 (14:30-15:30)

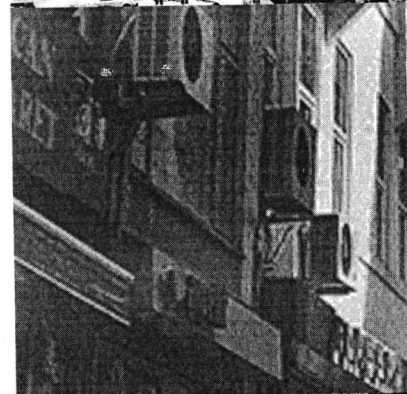

YILDIZ TEKNİK ÜNİVERSİTESİ  
ŞEHİR ve BÖLGE PLANLAMA BÖLÜMÜ  
KENTSEL KORUMA ve PLANLAMA PROGRAMI



# YTÜ Fen Bilimleri Entitüsü

## K M O T

### Kentsel Mekân Organizasyonu ve Tasarım

#### Tezli Yüksek Lisans Programı

#### KMOT-Akademik Kadro

**Prof. Dr. Zekiye Yenen**

#### Araştırma Alanları :

- Kent Tarihi
- Kentsel Tasarım
- Barınmanın/Yerleşmelerin Evrimi
- Tarihi Yerleşmelerde Kentsel Tasarım

**Yrd. Doç. Dr. Ali Kılıç**

#### Araştırma Alanları :

- Kentsel Tasarım
- Kentsel Kıyıların Gelişim ve Dönüşümü
- Konut Alanları
- İmar Uygulamaları

**Doç. Dr. Nilgün Çolpan Erkan**

#### Araştırma Alanları :

- Kentsel İmaj
- Kentsel Tasarım
- Kimlik
- Vandalizm
- Çevre Psikolojisi

**Doç. Dr. Cenk Hamamcıoğlu**

#### Araştırma Alanları :

- Ulaşım
- Turizm
- Kentsel Tasarım

**Doç. Dr. Esin Özlem Aktuğlu Aktan**

#### Araştırma Alanları :

- Kent Biçimi
- Ulaşım – Kentsel Makroform
- Kentsel Ütopyalar
- Alışveriş Merkezleri

**Doç. Dr. Töre Seçilmişler**

#### Araştırma Alanları :

- Kentsel Politika
- Kentsel Tasarım
- Kent Tarihi
- Antropoloji

#### KMOT-Bilgi

1980'lerden günümüze insanoğlunun içinde bulunduğu son sosyo-ekonomik yapıdaki değişim kent, planlama disiplini, mekân kavramı ile ilgili konuların yenilikçi bir bakış açısıyla yeniden ele alınmasını gerektirmiştir. Bu çerçevede insanoğlunun yeni ihtiyaçları doğrultusunda mekânın biçimlenmesinde küresel/yerel ölçekte kentsel tasarım bilim alanına ilişkin ilgi artarak günümüze kadar gelmiştir.

YTÜ Fen Bilimleri Enstitüsü Şehir ve Bölge Planlama Anabilim Dalı içerisinde **KMOT** Yüksek Lisans Programı'nın amacı kentsel tasarım konusunda meslek adamlarının donanımlarını/niteliklerini geliştirerek kentsel tasarım çalışmalarını daha verimli, güçlü ve bilimsel kılmaktır.

YTÜ-FBE **KMOT** Yüksek Lisans Programı, dünyanın pek çok ülkesindeki öğretim kurumlarında olduğu üzere, arkeoloji, koruma, ekoloji, ekonomi, sosyoloji, coğrafya gibi geniş bir yelpaze içerisinde farklı bilim alanlarıyla işbirliği kuracak şekilde kurgulanmıştır. Programda yer alan derslerin içerikleri ve program çıktıları

[www.bologna.yildiz.edu.tr](http://www.bologna.yildiz.edu.tr)  
internet adresinden izlenebilir.



YTÜ FEN BİLİMLERİ ENSTİTÜSÜ  
ŞEHİR ve BÖLGE PLANLAMA ANABİLİM DALI  
PEYZAJ PLANLAMA YÜKSEK LİSANS PROGRAMI



2016 - 2017 BAHAR YARIYILI BAŞVURULARI BAŞLIYOR



Online Başvuru: [fbe.yildiz.edu.tr](http://fbe.yildiz.edu.tr)

Son Başvuru Tarihi: 11 Ocak 2017

Yazılı ve Sözlü Sınav: 18 Ocak 2017

## PEYZAJ PLANLAMA YÜKSEK LİSANS PROGRAMI

### YTÜ/FBE Peyzaj Planlama Yüksek Lisans Programı,

disiplinlerarası bir yüksek lisans programıdır. Doğa bilimleri, sosyal bilimler, mühendislik ve planlama bilimlerini içeren disiplinlerden oluşur. Fiziksel çevrenin işlevselliğini ve yaşam kalitesini arttırmak amacıyla doğal ve kültürel peyzajları koruma ve yönetme ilkesinden hareket ederek, arazinin planlanması, tasarlanması, onarılması ve yönetimini içeren konuları ele alan bir programdır.

Peyzaj planlamasına olan gereksinim dünya üzerindeki çevresel bozulmalara bağlı olarak giderek artmaktadır. Doğa koruma, biyolojik onarım, kentsel ve kırsal alan planlaması gibi çalışmalarda önemli rol üstlenen Peyzaj Mimarlığı disiplini çevreyle ilgili kriterler ve insanın yaşamsal gereklilikleri göz önüne alınarak doğal kaynak kullanımının planlanması temeline dayanır.

Günümüzde başta kamu olmak üzere pek çok özel sektör kuruluşunda Peyzaj Plancısına olan ihtiyaç giderek artmakta birlikte konusunda uzman yeterince Peyzaj Plancısı olmadığı bilinmektedir.

YTÜ/FBE Peyzaj Planlama Yüksek Lisans Programı, yurtdışında Berlin Teknik Üniversitesi, Münih Teknik Üniversitesi, Kassel Üniversitesi gibi bir çok üniversitede yer alan Peyzaj Planlama programı gibi 35 yıllık geçmişi ile ülkemizde kurulan ilk ve tek yüksek lisans programıdır.

### PEYZAJ PLANLAMA Lisansüstü Programı ile;

- ~ Ülkenin coğrafi - fizyografik özelliklerini ve doğal yapısını çok iyi bilen,
- ~ Peyzajı tanıyan, peyzajı etkileyen faktörleri, bütüncül ve ekolojik bir yaklaşımla ele alan,
- ~ Arazi, arsa, parsel bazında mekanı, açık ve yeşil alanı, ülke, bölge ve yerleşim düzeyinde planlayan ve tasarım yapabilen,
- ~ Yaşadığı dünyayı koruma bilinciyle geliştirmeyi hedefleyen, doğaya ve doğal dengenin korunmasına duyarlı, toplumsal gereksinimlere saygılı birer **peyzaj plancısı** yetiştirmek amaçlanmıştır.

### Program Kapsamında;

- |   |                           |
|---|---------------------------|
| Ekolojik Planlama   | Arazi Kullanım Planlaması |
| Yeşil Alan Planlaması                                     | Rekreasyon Planlaması     |
| Korunan Alanlar Planlaması                                | Tarihi Çevre Planlaması   |
| Peyzaj Çerçeve (Master) Planı                             | Biyotop Haritalaması      |
| Havza Yönetimi ve Planlaması                              | Çevre Düzeni Planı        |
| Kırsal Alan Yönetimi ve Planlaması                        | Kırsal alanlar            |
| Biyolojik Onarım ve Restorasyon Planlaması                | Sulak alanlar             |
| Doğal Vegetasyon Alanları Yönetim ve Planlaması           |                           |
| Turizm ve Dinlenme alanları vb. konular ele alınmaktadır. |                           |

### Program Çıktıları

- Analistik düşünme:** Peyzaj planlama alanında niceliksel ve niteliksel analiz yapabilme
- Eleştirel düşünme:** Yaratıcı düşünceyi geliştirebilme, kavramsallaştırma yapabilme
- Süreç yönetimini başarabilme:** Peyzaj planlama sorunlarında analiz-sentez ve planlama süreçleri geliştirebilme, karar verebilme, inisiyatif kullanabilme ve ekip çalışması yapabilme
- Seçeneklere açık olma:** Peyzaj planlama alanındaki farklı kuramları ve uygulamaları dikkate alabilme; toplumun değişik kesimlerinin görüş ve taleplerini değerlendirebilme; peyzaj planlama ilkelerinden ödün vermeden esnek olabilme, günceli izleme; planlamada seçenek kurgulayabilme
- Meslek alanını uygulayabilmek için gereken bilgi ve becerilere sahip olma:** Kenti ve ekolojik alanlarını algılayabilme, planlama ve tasarım yapabilme
- Şehircilik ilkeleri, planlama esasları ve kamu yararı kavramlarını özümseme ve doğal, kültürel, mekansal ve sosyo-ekonomik sürdürülebilirlik kavramlarını kullanarak peyzaj planlama alanında uygulayabilme**
- Peyzaj planlama alanındaki geçmiş ve güncel temel kavramları özümseyebilme**
- Teknolojiyi kullanabilme:** Meslek alanıyla ilgili konulardaki güncel teknolojiyi kullanabilme
- Etik değerlere saygı:** Araştırmalarında evrensel bilim alanının; meslek alanı uygulamalarında ise mesleki etik norm ve standartların gerektirdiği değerlere uygun davranabilme
- Eğitimin yaşam boyu devam eden bir süreç olduğunu kavrama ve meslektaşlarıyla kurumsal birlikteliği sürdürebilme**

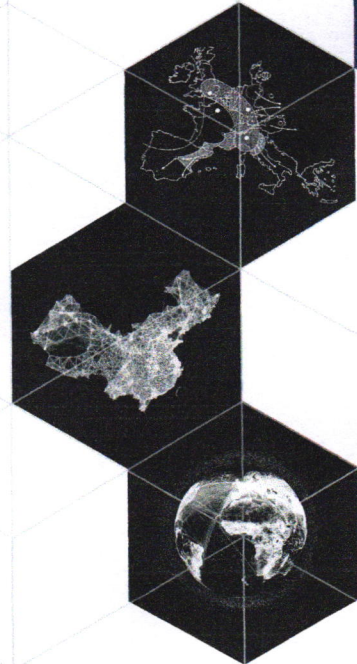
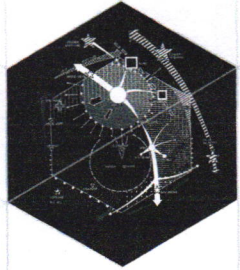
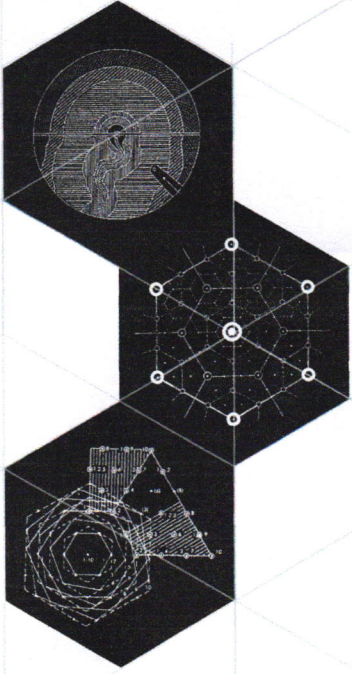

Johann Heinrich  
von Thünen'den beri  
zenginleşen merakla  
birlikte uğraşmak için

**BÖLGE  
PLANLAMA  
YILDIZYÜKSEK  
TEKNİKLİSANS  
ÜNİVERSİTESİ PROGRAMI  
2016-2017 BAŞVURULARI  
EĞİTİM BAŞLIYOR  
ÖĞRETİM  
YILI**

**Online Başvuru**  
[www.fbe.yildiz.edu.tr](http://www.fbe.yildiz.edu.tr)  
**Başvuru tarihleri**  
26 Aralık-11 Ocak  
**Yazılı ve Sözlü Sınav**  
18 Ocak



Yıldız Teknik Üniversitesi  
Şehir ve Bölge Planlama Bölümü  
Bölge Planlama Anabilim Dalı